

Commune de **DOMPAIRE**
 Département des VOSGES

Fond de Plan Cadastral - 1/5 000
Ensemble de la commune - Partie Sud

Vu pour être annexé
 à la délibération
 du 15 Juin 2023
 approuvant
 le Plan Local d'Urbanisme



Date de prescription de la révision du PLU : 03 Décembre 2019



Dossier réalisé par le bureau d'études :

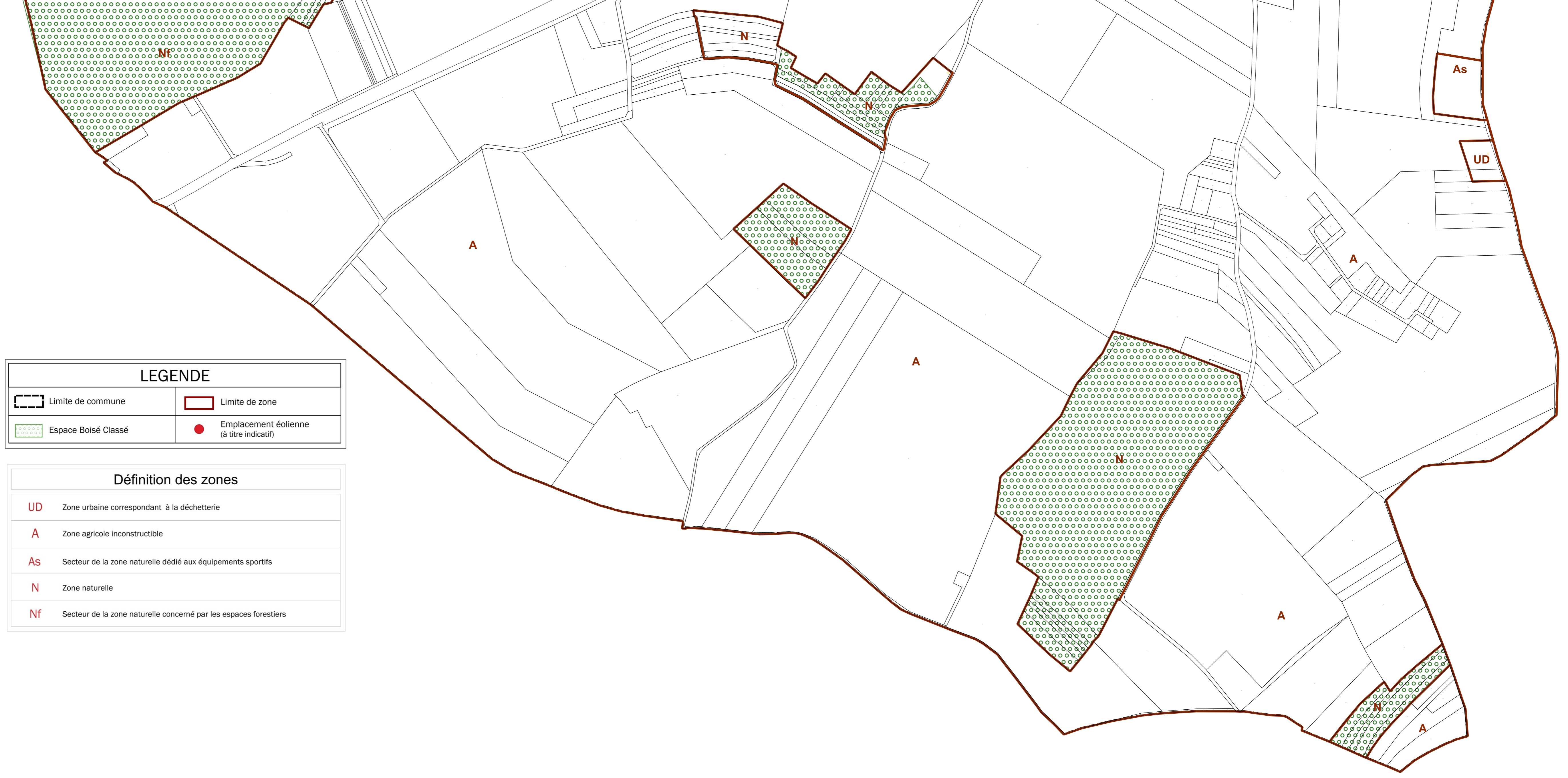

LEGENDE	
Limite de commune	Limite de zone
Espace Boisé Classé	Emplacement éolienne (à titre indicatif)

Définition des zones	
UD	Zone urbaine correspondant à la déchetterie
A	Zone agricole inconstructible
As	Secteur de la zone naturelle dédié aux équipements sportifs
N	Zone naturelle
Nf	Secteur de la zone naturelle concerné par les espaces forestiers